Störmer Murphy and Partners

Wir sind ein etabliertes Architekturbüro mit einem vielfach ausgezeichneten Portfolio von erfolgreich realisierten Projekten unterschiedlichster Maßstäbe, Typologien und Budgets. Mit unserem engagierten, designstarken Team legen wir einen besonderen Fokus auf Innovation und Zukunftsfähigkeit, geerdet durch fundiertes Wissen aus jahrzehntelanger Baupraxis. Wir sind davon überzeugt, dass gutes Design nachhaltiges Design ist – nicht nur durch die Gestaltung robuster, langlebiger Gebäude mit verantwortungsvollem Materialeinsatz und Ressourcenverbrauch, sondern auch durch die Schaffung einzigartiger Orte mit starker Identität und dauerhafter kultureller Signifikanz. Es gibt hierfür keine universelle Lösung – uns treibt die Leidenschaft, Neues zu schaffen.

Ursprünglich gegründet wurde unser Büro 1990 als Jan Störmer Architekten, es folgte eine Dekade lang die Partnerschaft mit Will Alsop als Alsop & Störmer Architects. Seit 2009 sind wir Störmer Murphy and Partners und haben in unserer über 30-jährigen Firmengeschichte eine Vielzahl von anspruchsvollen Bauprojekten realisiert, zahlreiche nationale und internationale Wettbewerbe gewonnen und wurden mit einer Reihe von Architekturpreisen ausgezeichnet. Unser Leistungsspektrum reicht von der Sanierung denkmalgeschützer Bauten zur Neuplanung, vom Innenausbau zum Städtebau, von der Studie zur Generalplanertätigkeit. Wir planen Hotels, Büro- und Verwaltungsgebäude und sind im Wohnungsbau ebenso zuhause wie in der Planung von Ausstellungs- und Kulturbauten. Wir freuen uns über jede neue Herausforderung!.

störmer,
murphy
and
partners.

Daten und Fakten

Gesellschafter

Kasimir Altzweig, Martin Murphy und Jan Störmer

Associate Partners

Tomas Kraus, Achim Schneider und Hanns-Jochen Weyland

Standort

Michaelisbrücke 1, 20459 Hamburg

Gründungsjahr

1990 - 2000	Alsop & Störmer Architects
2000 - 2005	Jan Störmer Architekten
2005 - 2009	Jan Störmer Partner
2009 - 2021	Störmer Murphy and Partners
	Kasimir Altzweig, Holger Jaedicke, Martin Murphy, Jan Störmer
seit 2022	Störmer Murphy and Partners
	Kasimir Altzweig, Martin Murphy, Jan Störmer

Mitarbeiter

- 3 Geschäftsführende Gesellschafter, 41 Mitarbeiter, davon 35 Architekt:innen

Aktuelle Projekte (Auswahl)

- Holzbau-Hochhaus ROOTS, Hamburg
- Stadtteilzentrum Freiham, München
- Bürogebäude ConneXion Office, Hamburg

Realisierte Projekte (Auswahl)

- Hotel und Wohnen Adenauerallee, Hamburg
- Grandhotel „The Fontenay“, Hamburg
- Neubau „Zeisehof“, Hamburg
- Wissensquartier „Intelligent Quarters“, Hamburg
- Sanierung Haupsitz Helm AG, Hamburg
- Eastside Estate, Frankfurt
- ADAC Hansa e.V. Hauptverwaltung, Hamburg
- Tagungshotel Kloster Haydau, Morschen
- Hauptverwaltung DKV-Plus, Köln
- SIDE Hotel, Hamburg

Gesellschafter

Kasimir Altzweig / Dipl.-Ing. Architekt BDA

Kasimir Altzweig begann seine Zusammenarbeit mit Jan Störmer Architekten 2001. Seit 2018 ist er Partner in unserem Büro. Zwischen 2006 und 2011 war er als Professor der Entwurfslehre an der Detmolder Schule für Architektur tätig. 2019 wurde er in den BDA Hamburg berufen. Neben der Realisierung von anspruchsvollen Projekten betreut er die Wettbewerbsarbeit in unserem Büro. Er ist Mitglied in diversen Fachjurys und hält regelmäßig Vorträge über die Arbeit von Störmer Murphy and Partners.

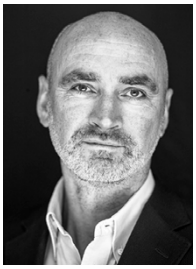

Martin Murphy / Architekt RIBA

Martin Murphy ist seit 2004 Partner im Büro Störmer Murphy and Partners. Der gebürtige Brite studierte in London und Madrid, bevor er 1992 als Architekt nach Deutschland kam. Als Mitglied der RIBA engagiert sich Martin Murphy in Beiräten zum Thema Nachhaltigkeit, wie beispielsweise dem DAW Sustainability Advisory Board (SAB). Neben der Arbeit an nationalen und internationalen Wettbewerben und Projekten nimmt er regelmäßig an Konferenzen und Jurys teil und hält zudem Vorträge über die Arbeit von Störmer Murphy and Partners sowie zu aktuellen Themen der Bau- und Immobilienindustrie.

Jan Störmer / Dipl.-Ing. Architekt

Jan Störmer gründete 1970 nach seinem Studium in Bremen, Hamburg, Delft und London die Hamburg Design GmbH für Architektur, Industrie und Graphik Design, weitere zwei Jahre später die Architektengruppe me di um, Hamburg. 1990 entstand im Zusammenschluss mit Will Alsop das Büro Alsop & Störmer Architects. Nachdem 2002 Holger Jaedicke und 2004 Martin Murphy Partner des Büros wurden, firmieren sie seit 2009 als Störmer Murphy and Partners. Zu Jan Störmers bekanntesten Bauten gehören das Hotel Fontenay, das SIDE Hotel sowie das Bürogebäude am Sandtorkai 8 und das Berliner Tor Center.

Auszeichnungen und Preise

Holzbauhochhaus Roots, Hamburg

- MIPIM Award – Finalist Kategorie Best Futura Project 2021

Hotel The Fontenay, Hamburg

- Architekten- und Ingenieurverein Hamburg – Bauwerk des Jahres 2019
- BDA Hamburg Architektur Preis – Anerkennung 2018

Zentrale Germanischer Lloyd, Hamburg

- AIT Office Application Award – Preis „Best Workplace“ 2011

Altonaer Museum, Hamburg

- Architekten- und Ingenieurverein Hamburg – Bauwerk des Jahres 2010

Kühne und Nagel Center, Hamburg

- BDA Hamburg Architektur Preis – Würdigung 2008

Hauptverwaltung DKV-Plus, Köln

- Kölner Architekturpreis – Anerkennung 2006
- AIT Office Application Award 2006

Bürogebäude Sandtorkai, Hamburg

- BDA Architektur Preis Hamburg: 1. Rang 2005

SIDE Hotel, Hamburg

- Architekten- und Ingenieurverein Hamburg – Bauwerk des Jahres 2001
- BDA Hamburg Architektur Preis – 1. Rang 2002
- Fachkonferenz Hotelforum München– Die Hotelimmobilie: 3. Rang 2002

Museum für Kunst und Gewerbe, Hamburg

- BDA Hamburg Architektur Preis – 3. Rang 2002

Stadtlagerhaus, Hamburg

- Parksystem Otto Wöhr GmbH – Renault Award für Traffic Design 2001
- BDA Hamburg Architektur Preis – 3. Rang 2002
- Bund Heimat und Umwelt in Deutschland (BHU) Preisträger „Denkmalschutz und Erhalt historischer Bausubstanz“ 2002

Nachhaltigkeit

Wir setzen uns intensiv für die Nachhaltigkeit unserer Projekte ein. Unsere aktuellen und in jüngerer Vergangenheit fertiggestellten Bauten erhalten fast ausnahmslos eine DGNB-Zertifizierung. Wir verfügen über jahrelange Expertise im nachhaltigen Bauen – bereits bei dem 2005 fertiggestellen Projekt „DKV+ Hauptverwaltung“ in Köln konnten wir ein ökologisch und ökonomisch optimiertes Energiekonzept umsetzen, das neben dem Einsatz von Photovoltaik und begrünten Dachgärten auch ein innovatives Lüftungskonzept beinhaltete, in dem durch Bauteilkühlung und natürliche Lüftung fast vollständig auf mechanische Klimatisierung verzichtet werden konnte.

Auswahl zertifizierter Projekte

DKV+, Köln (2005)

Holzbauhochhaus Roots
Hamburg (in Bau)
Hafencity Platinum Ecolabel
KFW 55 Standard

Stadtteilzentrum Freiham
München (in Bau)
DGNB Gold

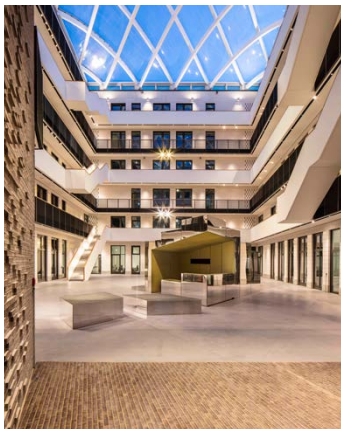

Zeisehof
Hamburg (2018)
DGNB Gold

Intelligent Quarters
Hamburg (2018)
DGNB Gold

Fleetinsel Kontor
Hamburg (2017)
DGNB Gold